Metzgerei Frick GmbH

DE
BW 07019
EG

Artikel: 799 Hinterschinken ohne Fettrand im Darm

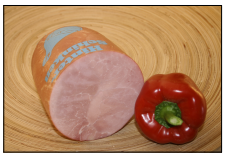

Rezeptur	799	Warengruppe	Kochpökelware
Stückgewicht	0.00 kg	Bestelleinheit	Stück o. KG
Mindesthaltbarkeit	21 Tage	Verpackungseinheit	
Lagertemperatur	unter +7°C	geändert am	31.10.2022

Bezeichnung		**kJoule**	**kcal**
Energie		**474**	**111**
Fett	2,5 g		
Gesättigte Fettsäuren	1,0 g		
Kohlenhydrate	0,5 g		
davon Zucker	0,1 g		
Ballaststoffe	0,1 g		
Eiweiß	22,1 g		
Salz	3,00 g		

Zutaten: Schweinefleisch, Trinkwasser, Glucosesirup, Speisesalz, natürliches Aroma, Antioxidationsmittel: Natriumascorbat, Konservierungsstoff: Natriumnitrit, Stabilisator: Diphosphate

Allergen	**enthalten**	**Bemerkung**
Glutenhaltiges Getreide	nicht enthalten	
Krebstiere / Krebstiererzeugnisse	nicht enthalten	
Eier und Eiererzeugnisse	nicht enthalten	
Fisch / Fischerzeugnisse	nicht enthalten	
Erdnüsse / Erdnusserzeugnisse	nicht enthalten	
Soja / Sojaerzeugnisse	nicht enthalten	
Milch / Milcherzeugnisse	nicht enthalten	
Schalenfrüchte	nicht enthalten	
Sellerie / Sellerieerzeugnisse	nicht enthalten	
Senf / Senferzeugnisse	nicht enthalten	
Sesamsamen / Sesamsamenerzeugnisse	nicht enthalten	
Schwefeldioxid oder Sulfit (>10mg/kg)	nicht enthalten	
Lupinen / Lupinenerzeugnisse	nicht enthalten	
Weichtiere / Weichtiererzeugnisse	nicht enthalten	